Zorg voor ouderen thuis en in woonzorgcentra

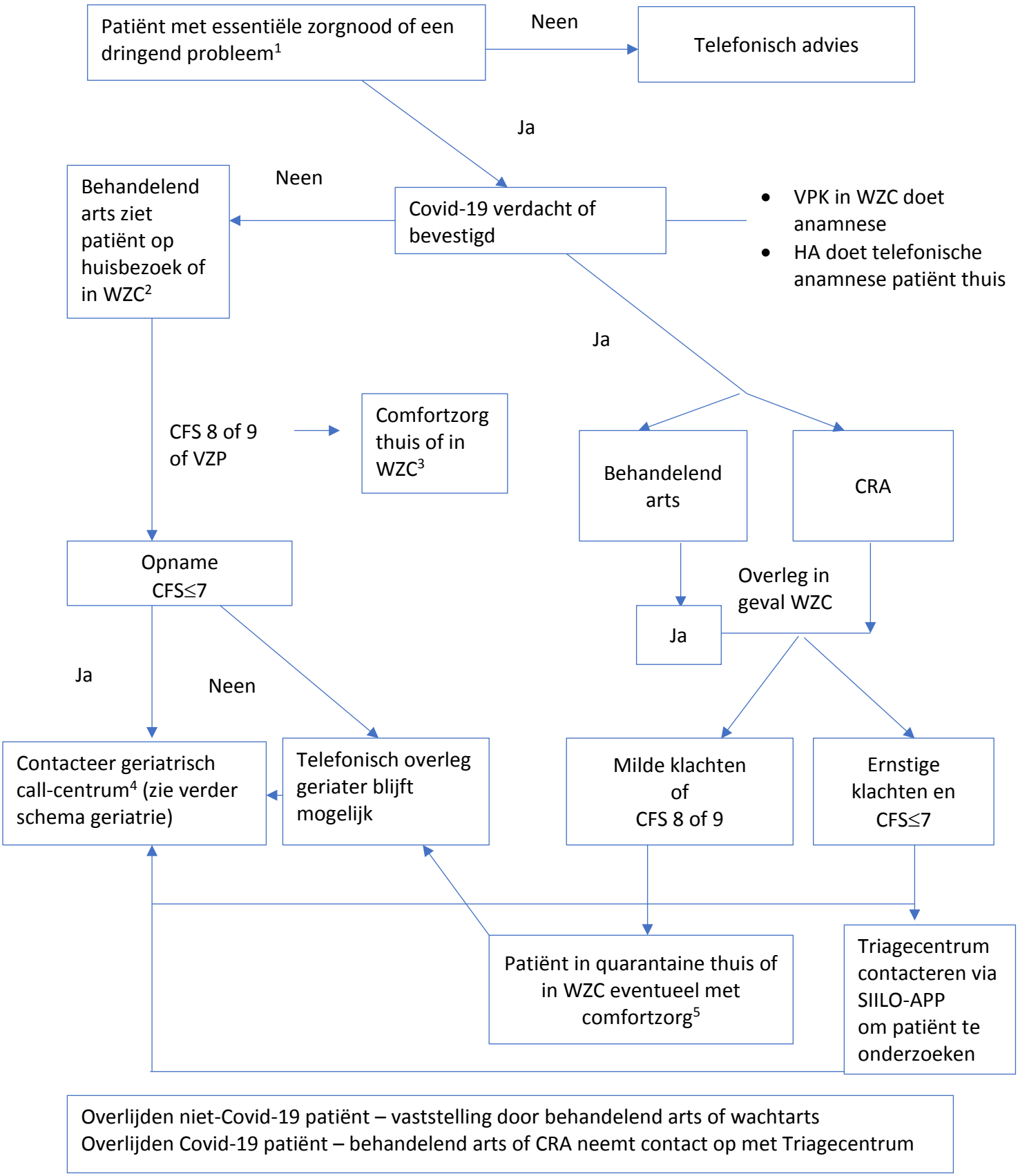

Overlijden niet-Covid-19 patiënt – vaststelling door behandelend arts of wachtarts
Overlijden Covid-19 patiënt – behandelend arts of CRA neemt contact op met Triagecentrum
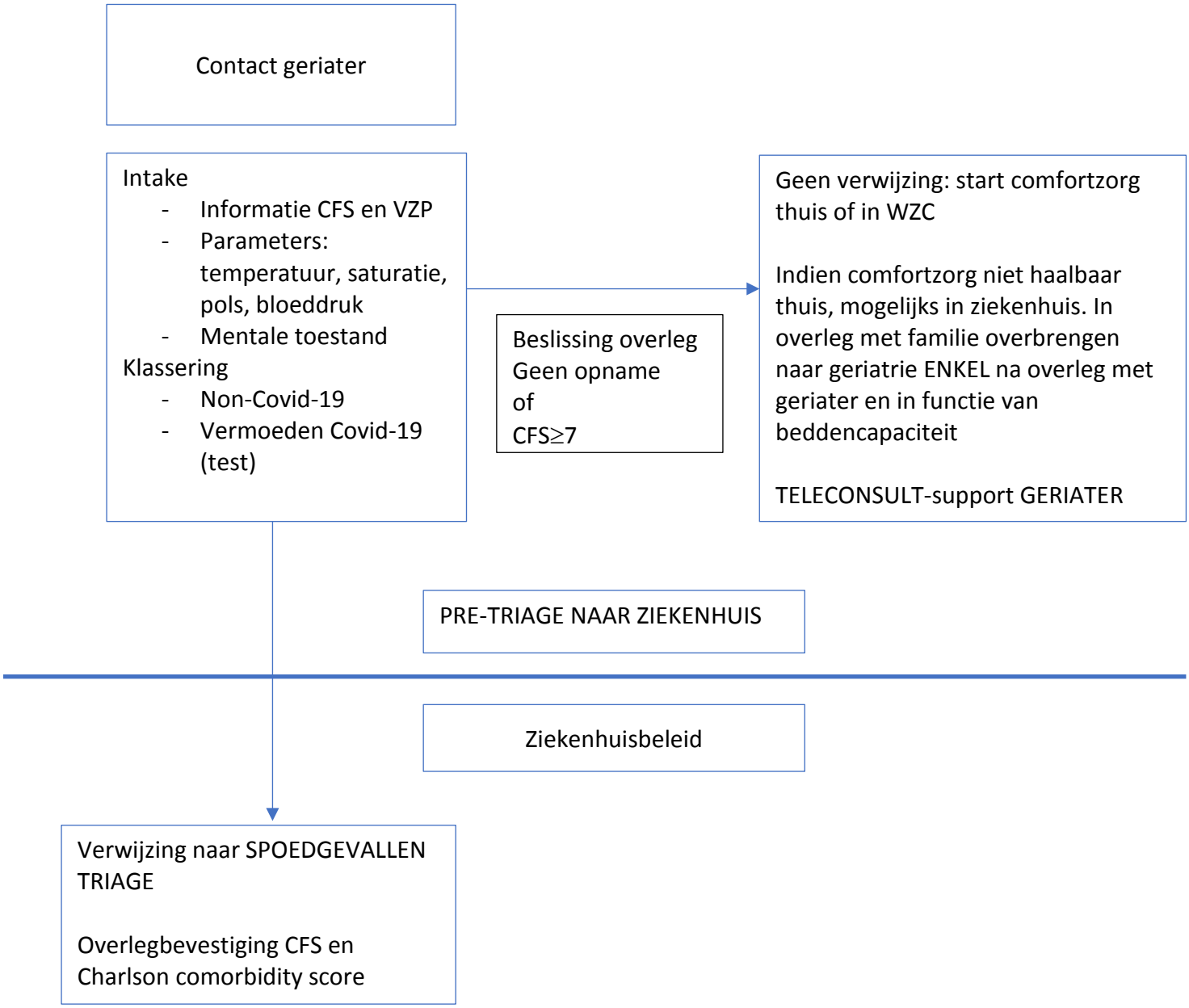
Beslissingsboom opname ziekenhuis